

## UBICAZIONE CENTRALE TERMICA

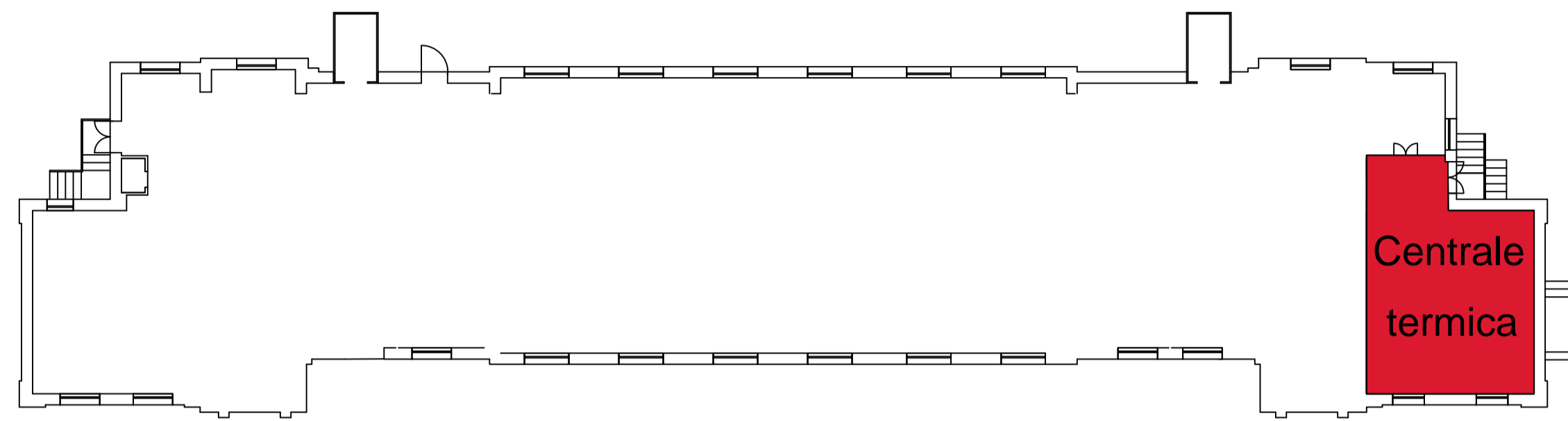

S01

## UBICAZIONE CONTATORI

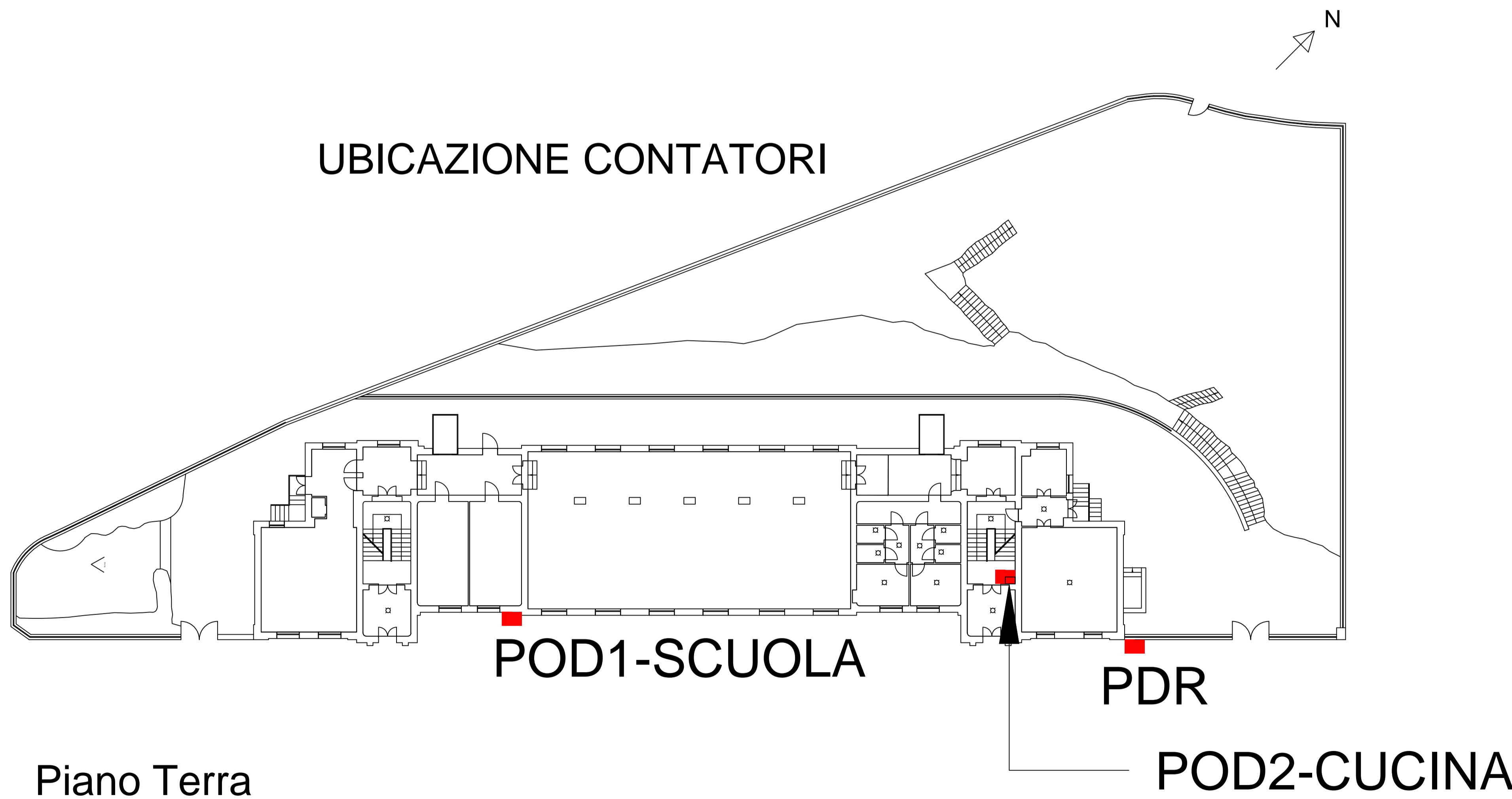

Piano Terra



COMUNE DI GENOVA

RAPPORTO DI DIAGNOSI ENERGETICA - ALLEGATO B  
FONDO KYOTO - SCUOLA 3  
LOTTO 1

COMMITTENTE



COMUNE DI GENOVA

Comune di Genova - Area Tecnica - Struttura di Staff Energy Manager  
Via Di Francia 1 - 18° Piano Mattiotti - 16149 - Genova  
Tel 010 5573560 - 5573855;  
energymanager@comune.genova.it; www.comune.genova.it

AUDITOR  
**N:ER**  
INGEGNERIA

N:ER INGEGNERIA S.p.A.  
Via Clodoveo Bonazzi 2  
40013 - Castel Maggiore - Bologna  
051 0391000

REDE  
Ing. Fabio Coccia

EDIFICIO: E1646

ELABORATO:  
Planimetrie ubicazione impianti e contatori

TAVOLA: -

Scala: 1:200

Nome file:  
DE\_Lotto 1-E1646\_revB-AllegatoB-Planimetrie

REVISIONE	DATA	DESCRIZIONE
A	18/06/2018	Prima emissione
B	03/08/2018	Seconda emissione